

マイナンバーカードを保険証として
利用できるようになりました。



当院ではオンライン資格確認システムを導入したことにより
マイナンバーカードを健康保険証として利用できるようになりました。

■ マイナンバーカードを利用するメリット

- ① 初回診療時の受付がスムーズになります。
- ② 転職・結婚・引っ越しなどの際も同じマイナンバーカードを健康保険証として利用できます。

引き続き窓口へ持参が
必要なもの

市町村が発行する
こども医療証など

窓口へ持参が
不要になるもの

健康保険証
限度額認定証

※ マイナンバーを保険証として利用するには、事前にマイナポータルからの登録が必要です。

新任医師紹介



善田 貴裕

2022年12月より、みずほ病院にお世話になることになりました。主にお腹の病気を専門（消化器内科）としてきましたが、今後は内科全般を診させていただきます。

患者さんには何でも気軽にご相談をいただき、安心や納得のゆく説明により、お帰りの際には「みずほに来てよかった」と思われるような診療を心掛けたいと思っています。また、出来るだけ苦痛の少ない内視鏡検査にも努めたいと思いますので、どうぞよろしくお願い致します。

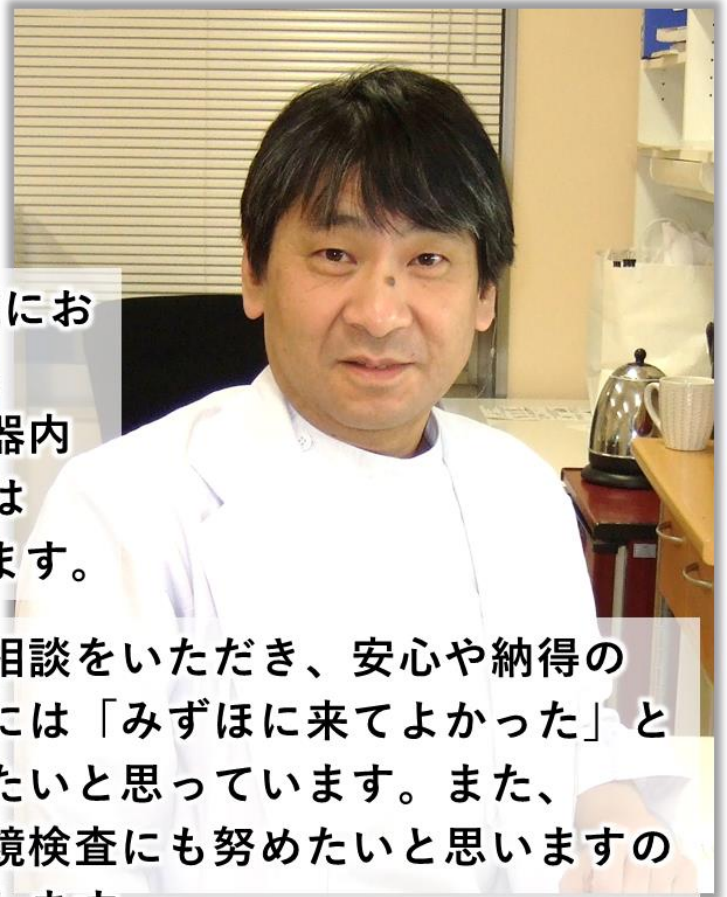

みずほ病院の変化

今回、新しく消化器内科及び一般内科の善田医師が入職いたしました。そのためこの1年間に整形外来の佐々木医師（現在 院長）泌尿器科外来の山口医師と専門外来が増えました。これによって地域の皆様に少しでもお役に立てることが出来ればと思っています。しかし、みずほ病院は大手の急性期病院とは違いあくまでも地域のかかりつけ医として活動します。病気のことを中心になんでもご相談ください。いずれの医師も十分な経験を積んだベテランです。まずは皆様のお話を聞いて何とかより良い解決をしたいと思います。



理事長 越野 慶隆



栄養部からのお知らせ

免疫力をアップさせる食べ物の紹介



免疫力をアップさせるためには
バランスの良い食事をこころがけましょう。
しっかり食べて寒い冬を乗り切りましょう！



食事・栄養についてお困りごとがありましたら、
お気軽にご相談ください

ご近所
さん！

訪問看護ステーション
ほ〜とつばた さん

当社オリジナルの保険適応外の自費メニュー
もございます！



男性看護師駐在しており、
訪問リハビリも行っております！

お気軽に
お問い合わせください！！



Home-visit nursing station
訪問看護ステーション

ほ〜とつばた



住所：河北郡津幡町横浜4-1 TEL：076 - 256 - 3830

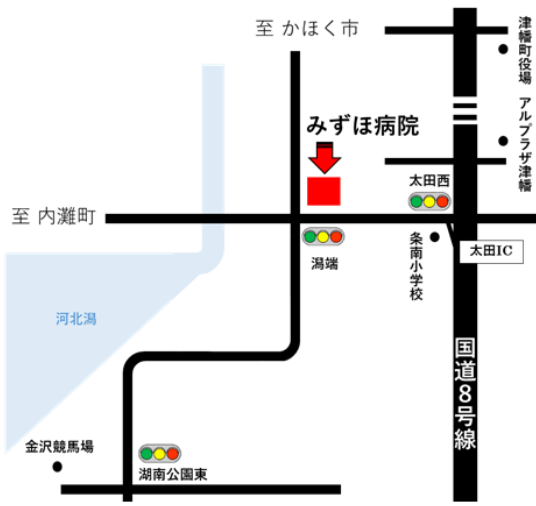

みずほ病院



〒929 - 0346

石川県河北郡津幡町字湯端422番地1

TEL : (076)255 - 3008

FAX : (076)288 - 3801

Email : mizuho@tiara.ocn.ne.jp

URL : www.mizuho-h.com

・一般外来

診療時間	月	火	水	木	金	土
9:00~12:00	越野	善田	友杉	越野	越野	越野 [※]
14:00~15:00 (予約制)	越野	善田	善田		越野	越野 [※]

※交代有

・専門外来 (予約制)

整形外科	月	14:00~15:00	循環器内科	火	8:00~10:00	
	火	10:00~11:00		月	13:00~17:00	
	水	9:00~12:00		泌尿器科	火	11:00~12:00
		14:00~15:00			金	9:00~12:00
	金	14:00~15:00		糖尿病内科	土	お問い合わせください
(整形特別診察)	土	お問い合わせください	消化器内科	月 ~ 土	お問い合わせください	

一緒に働きませんか!!

(有料老人ホーム開設につき介護職員募集)

資格は問いません!

未経験の方、ブランクがある方も大歓迎!

詳細はこちら→



採用担当: 本多 TEL: 076-255-3008